

# 飛鳥II Q&A

## Q1 揺れ方は少ないのですか？

横揺れ減揺装置フィン・スタビライザーが揺れを抑えます。また船体が大型になるので揺れ方は少なくなります。

## Q2 喫煙はできますか？

バルコニーを含む客室が全面禁煙となっております。24時間ご利用できる6デッキ後方のスモークグラウンジ、11デッキ後方のリドデッキ船尾の灰皿のある場所のみ(お食事時間は禁煙)の喫煙スペースをご利用ください。皆様のご理解とご協力をよろしくお願いいたします。

## Q3 客室のアメニティは何が揃っていますか？

入浴や洗面時に必要なタオル類・シャンプー・リンス・石鹸などのアメニティが常備されています。冷蔵庫にはお水やソフトドリンクも揃っています。

## Q4 洗濯はできますか？

船内ではクリーニングやランドリーのサービスを行っております(有料)。また主な客室デッキには、洗濯機、乾燥機、アイロン、洗剤などを備えたセルフサービス・ランドリーが設置されています。

## Q5 食事方法やメニュー内容は変わりますか？

朝食は和食またはビュッフェをお選びいただき、ディナーは本格的なフレンチディナーをはじめ、日によって異なるメニューをご用意いたします。

## Q6 有料となるサービスはなんですか？

オプションツアーや美容室、クリーニングなど個人的に利用されるもののほか、寿司「海彦」でのご飲食、アルコール飲料、ソフトドリンクの一部などが有料です。

## Q7 ドレスコードの内容は変わりますか？

日中は普段の旅行と同様、リラックスできる服装がおすすめです。夕方17:00頃から就寝にかけては、ドレスコードと呼ばれる服装の規定があります。大きく分けてカジュアル、インフォーマル(セミフォーマル)、フォーマルの3タイプ。その夜にふさわしいドレスコードは、船内新聞にてご案内していますので、そちらをご覧ください。  
※本クルーズではフォーマルはございません。

**カジュアル**  
男性・女性とも普段通りの服装  
ポロシャツ、チノパンなど

**インフォーマル**  
男性/スーツ・ジャケットなどの上着ネクタイ(アスコットタイ・ルーフタイ等含む)については着用をおすすめ  
女性/ワンピース、ツーピースなど

## Q8 船内での支払いや精算方法は？

お支払いはすべてサインでお済ませいただけます。下船当日にお届けする明細書をレセプションにお持ちになり、現金またはクレジットカードでご精算ください。  
※ご利用できるカードは、VISA、マスター、DC、セゾン、ダイナース、JCB、アメリカン・エキスプレス、ニコス、UFJカード、MUFGおよび各提携カードです。

※下船日の前日までにレセプションでクレジットカードをご登録いただいた場合は、下船当日にレセプションへお越しいただく必要はございません。

## Q9 Wi-Fiサービス インターネット接続サービスはありますか？

全ての客室とブックラウンジ[e-Square (イー・スクエア)]をはじめとしたパブリックスペース(一部を除く)にてWi-Fiサービスがご利用いただけます。

## Q10 テレビは楽しめますか？

客室のテレビでは、NHK BS放送などがご覧いただけます。地上波放送はご覧いただけません。

## Q11 携帯電話や、その他の通信手段は使えますか？

携帯電話は、電波の届く海域ではご使用いただけます。オープンデッキ、またはご自身の客室にてご利用ください。また、レセプションを通じて、電話、FAX(ともに有料)がご利用いただけます。

## Q12 体の具合が悪くなったときは？

船内に医師と看護師が待機する診療所を備えています。緊急の場合は時間外でも診療いたします。ただし、常備薬は忘れずにお持ちください。船内で配布される酔い止め薬は、船医の診断の上処方されますので、有料となります。心配な方は各自お持ちください。  
※健康保険、社会保険などは適用外となります。

## Q13 申込後、参加者を変更する事はできますか？

可能です。ただし下記の取消料が発生する日以降、ご乗船前までにお申し出いただき、当社が承諾した場合、お一人様につき1万円の手数料をお支払いいただく事により、別の方へ交替する事ができます。なお、ご乗船後の途中交替はできません。

## お申し込み時の注意事項とご案内 ※各ご案内は2023年12月現在のものです。今後、変更となる場合がございます。

- 6カ月未満のお子様は、乗船できません。
- 15歳未満の方は、保護者同行(同室)が条件となります。
- 15歳以上20歳未満の方は、単独でもご参加できますが、保護者同意書が必要です。
- 妊娠6カ月を過ぎたご婦人はご乗船いただけません。
- 車いすをご利用されるお客様は事前にお申し出ください。原則としてお客様1名様に対して1名の介助いただけるご同伴者様(同室)のご乗船をお願いいたします。また、ご同伴者様は車いすご使用のお客様と共に行動していただきます。単独行動はご遠慮ください。

- 子ども(2歳以上12歳以下かつ小学生まで)も大人と同額となります。
- 2歳未満の幼児は無料ですが、クルーズご予約時に同伴する旨をお申し出ください。食事とベッドはつきません。
- 記載されたスケジュールは、天候その他の事情により変更される場合もございます。
- パンフレット中の写真は全てイメージです。

## ご旅行条件書(要旨) 詳しい旅行条件を説明した書面をお渡しいたしますので、事前に確認の上お申し込みください

**1. 募集型企画旅行契約**  
この企画は、名阪近鉄旅行株式会社(以下当社という)が企画実施する企画・募集し実施する企画旅行であり、この旅行に参加されるお客様は当社と募集型企画旅行契約を締結する事となります。また、契約の内容・条件は、募集広告に記載されている条件のほか、下記条件、最終旅行日程表及び当社の「旅行業約款(募集型企画旅行契約の部)」により、特例が生じる場合は当社旅行業約款にもつき特例が優先されます。

**2. 旅行の申し込み方法**  
(1) 申込書に所定の事項を記入のうえ、お一人様につき下記の申込金を添えてお申し込みいただけます。お申込金は旅行代金、取消料または違約料のそれぞれの一部として取り扱います。またお客様が旅行の参加に際し、特別な配慮を必要とする場合には、お申し込みのときにお申し出ください。可能な範囲内で当社はこれに応じます。  
(2) 当社はご記入いただいた申込書に基づきファクシミリによるお申込みを受け付けます。お電話でのお申込みは受け付けておりません。  
当社がお送りするご請求書がお手元に到着後10日以内に下記申込金をお支払いください。  
申込金お一人様あたり100,000円または旅行代金全額を添えてお申し込みください。

**3. 契約の成立と契約書面の交付**  
(1) 募集型企画旅行契約は、当社が契約の締結を承諾し前項の申込金を受領したときに成立するものとします。  
(2) 当社は契約の成立後旅行日程、旅行サービスの内容その他の旅行条件及び当社の責任に関する事項を記載した書面(以下「契約書」といいます)をお渡しいたします。(この書面は、旅行業法第12条の4に定める旅行取引条件説明書及び同法第12条の5に定める契約書面の1部となります)  
当社が手配し旅程を管理する業務を負う旅行サービス範囲は、当契約書面に記載いたします。

**4. 申込条件**  
15歳未満の方のご参加は、父母または親権者の同行を条件とします。15歳以上20歳未満の方のご参加は、父母または親権者の同意書が必要です。

**5. 確定書面(最終日程表)の交付**  
当契約書面において旅行日程または重要な運送・宿泊機関の名称が確定されない場合には、利用予定の宿泊機関及び表示上重要な運送機関の名称を限定して列挙した上で、契約書面の交付後、旅行開始日の前日(旅行開始日の8日前以降のお申込みに関しては旅行開始日)までに、これらの確定状況を記載した書面(以下「確定書面」といいます)をお渡しいたします。

**6. 旅行代金の支払い**  
旅行代金の残金は令和6年7月30日までに支払いください。令和6年7月15日までに請求書をお送りさせていただきます。  
旅行代金に含まれるもの  
●大垣西濃信用金庫最寄りの支店までの送迎費用  
●名古屋東急ホテルでの昼食代金(飲料代含む)

お問合せ先  
お申込み先  
旅行企画・実施

**名阪近鉄旅行株式会社**  
営業部 岐阜営業課  
Tel.0584-87-2130 Fax.0584-87-2135  
愛知県知事登録旅行業第2-970号  
全国旅行業協会会員 旅行業公正取引協議会会員  
大垣市本今町字西ノ側1639-1  
【2024年4月移転】大垣市内原2丁目186番地  
総合旅行業務取扱管理者: 吉田賢二 担当: 森岡孝行  
営業時間: 10:00~18:00 休業日: 土・日・祝

受託販売 **名鉄観光サービス株式会社** 岐阜支店

観光庁長官登録旅行業第55号  
(一社)日本旅行業協会正会員 旅行業公正取引協議会会員  
〒500-8833 岐阜市神田町7-1 MCビル2F Tel.058-265-8103  
総合旅行業務取扱管理者: 橋谷田剛士・柘植清仁  
営業時間: 10:00~18:00 休業日: 土・日・祝

■旅行業務取扱管理者は、お客様の旅行を取り扱う営業所での取引に関する責任者です。この旅行契約に関し担当者からの説明にご不明な点があれば、ご遠慮なく上記の取扱管理者にお尋ねください。



# 船中2泊 至福のひとつとき

豪華客船

# 飛鳥II

## 洋上で過ごす特別な休日 名古屋・博多 秋旅チャータークルーズ3日間

【ご旅行期日】  
2024年10月18日(金)~10月20日(日)

【ご旅行代金(大人お一人様)】220,000円~680,000円  
【募集人員】700名(最少催行人員600名)

大垣西濃信用金庫  
創立  
100周年  
記念企画



PHOTO BY TSUNEO NAKAMURA

企画協力

いっしょにあしたへ  
**大垣西濃信用金庫**  
https://www.ogakiseino-shinkin.co.jp/

# 船中2泊 | 至福のひとつ 豪華客船 飛鳥II



## 洋上で過ごす特別な休日 名古屋・博多 秋旅チャータークルーズ3日間

### ごあいさつ

平素は格別のご高配を賜り、厚く御礼申し上げます。

さて、大垣西濃信用金庫は令和6年12月23日に創立100周年を迎えることとなりました。これもひとえに、お取引先ならびに地域の皆様の永年に亘る温かいご支援の賜物と深く感謝申し上げます。何卒、今後ともより一層のご愛顧を賜りますようお願い申し上げます。

つきましてはこのたび100周年を記念しまして、「飛鳥IIチャータークルーズ2泊3日の旅」を企画致しました。「飛鳥II」は国内最大級の豪華客船であり、洋上のホテルと称される洗練された空間と上質なサービスや海風を感じながらの極上の時間を、心ゆくまでご満喫していただければ幸いです。

この機会に、是非ご参加いただけますようご案内申し上げます。

理事長 小川 章

### ご旅行期日

2024年10月18日(金)～10月20日(日)

### 募集人員

700名(最少催行人員600名)

### 募集期間

2024年2月5日(月)～(ただし満員になり次第締切)

### お申込み方法

別紙申込書でお申込みください

### 旅行スケジュール

2024年10月18日(金)名古屋金城ふ頭 → 20日(日)博多港着[2泊3日]

日程	発着・滞在地	予定時刻	交通機関	スケジュール	お食事
10/18 (金)	名古屋 名古屋金城ふ頭	11:00～14:00頃	専用バス	お客様の乗船準備完了後、最寄りの支店よりご出発	☐ 昼 ☐ 夕
		15:00頃 17:00頃	飛鳥II	名古屋東急ホテル「ヴェルサイユの間」にて100周年記念パーティーを行います 飛鳥II乗船受付開始 名古屋金城ふ頭出港～豪華客船・飛鳥IIのクルージングをお楽しみください 船内イベント / 華麗な「飛鳥II」 / オリジナルプロダクションショーをご堪能ください	
10/19 (土)			飛鳥II	乗船日2日目は終日航海日!! 今回のクルーズは途中寄港いたしません 船内イベントなどご存分に飛鳥II洋上クルーズをご満喫いただけます	☐ 朝 ☐ 昼 ☐ 夕
10/20 (日)	博多港 博多駅 名古屋駅	9:00頃 10:30頃	専用バス	下船準備完了後、順次専用バスにて博多駅へご案内	☐ 朝 ☐ 昼 ☐ 夕
		12:00～14:00頃発 15:30～17:30頃着	新幹線 専用バス	博多駅ショッピング 乗車前にお弁当をお渡します 名古屋駅ご到着 お帰りは専用バスにてお客様の乗船準備完了後、最寄りの支店へお送りします	

■催行保証：(添乗員同行・満員になり次第締切ります。) ■食事条件：朝食2回・昼食3回(内1回弁当)・夕食2回 ■ご旅行の出発20日前後に(旅のしおり・飛鳥II専用クルーズガイドブック)をお渡しいたします。 ※郵船クルーズ(株)発行の割引券、株主優待券はご利用いただけません。

魅惑の  
クルージング  
施設一例

贅を尽くした、至福の時へとあなたを誘う。

世界のセレブリティを魅了してやまない、豪華客船クルーズ。洋上のホテルと評される、贅沢な施設と上質なホスピタリティーや、船内で繰り広げられる多彩なエンターテインメントと美食家垂涎の洗練された料理の数々。いくつもの旅の軌跡を描いた方々が、今も憧れと敬意をもって選ぶ、日本屈指の豪華客船・飛鳥IIでのクルーズが、あなたを至福の時へと今、誘います。



**レストラン&カフェ**  
**フォーシーズン・ダイニングルーム**  
飛鳥IIのメインレストラン。エレガントな広々とした空間で四季折々の本格的なお料理をお楽しみください。

**リドカフェ・リドガーデン**  
海に面した見晴らしのよいレストラン。朝食、昼食、軽食を、心地よい風に吹かれながら、お召上がりいただけます。

**アミューズメント**  
**モンテカルロ** ※有料  
ルーレット、ブラックジャック、スロットマシンなど、本場のカジノさながらの雰囲気。

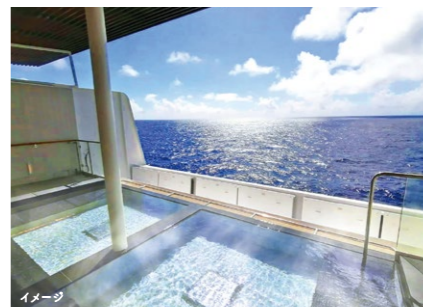

**スポーツ&リラクゼーション**  
**グランドスパ**  
大海原を眺めながら入浴できる展望露天風呂。サウナやスチームルーム、ジャグジーなど、疲れをいやす施設が充実。  
※露天風呂は停泊時および航路上の都合や天候・運用上等の理由により営業時間が限られます。

**ラウンジ&バー**  
**マリナーズクラブ**  
英国風インテリアのメインバーです。ウイスキーやオリジナルカクテルをどうぞ。

**ハリウッドシアター**  
映画の名作、話題作を上映。講演会やカルチャー教室も開ける多目的ホールです。



**エンターテインメント**  
**ギャラクシーラウンジ**  
毎夜、飛鳥IIオリジナルのプロダクションショーやコンサートなどが華やかに行われます。

**Sロイヤルスイート・W和洋スイート・Aアスカスイートのお客様限定**  
**ザ・ベール**  
プレミアダイニング「ザ・ベール」のご夕食もご選択いただけます。

**Sロイヤルスイート・W和洋スイート・Aアスカスイート・Cスイートのお客様限定**  
**インルームダイニングサービス**  
朝・昼・夕食をお部屋へお届けするインルームダイニングサービスをご利用いただけます。穏やかな日には、ぜひバルコニーでお食事を。  
【無料・事前予約制】 ※ご注文は乗船後に承ります。

洋上のデラックスリゾートホテル「飛鳥II」豪華なお食事、ムーディーな「バー」「ラウンジ」、スポーツ諸施設、カルチャー、娯楽施設、エンターテインメント、ショッピングプロムナードまで備えています。

**客室** 飛鳥II自慢の客室で、お寛ぎの時間をお楽しみいただけます。



**S ロイヤルスイート**  
(バルコニー含めて/88.2㎡)

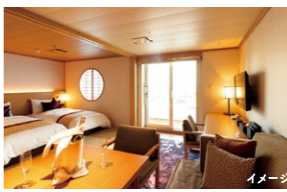

**W 和洋スイート**  
(バルコニー含めて/45.8㎡)

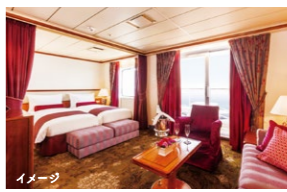

**A アスカスイート**  
(バルコニー含めて/45.8㎡)

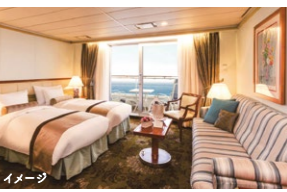

**C 스위트**  
(バルコニー含めて/33.5㎡)

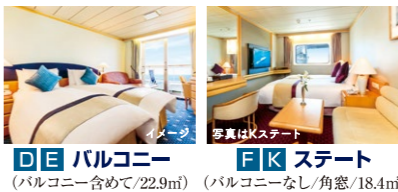

**D/E バルコニー**  
(バルコニー含めて/22.9㎡)



**F/K ステート**  
(バルコニーなし/角窓/18.4㎡)

**船体概要**  
■船籍/日本  
■全長/241m  
■全幅/29.6m  
■総トン数/50,444GT  
■喫水/7.8m  
■航海速度/最高21ノット  
■横揺れ減揺装置/フィン・スタビライザー

■救命ボートや救命いかだ、乗下船用タラップなど、客船に固有の設備のため一部の客室およびKステートは眺望がさまたげられます。  
詳しくはご出発約20日前後に「旅のしおり」と共に飛鳥II船内の過ごし方、お食事、船内施設等詳細を掲載した「飛鳥II専用クルーズガイドブック」をお送りさせていただきます。

### ご旅行代金

■旅行代金は2名様1室で利用された場合の大人お一人様の料金となります。  
■シングル利用：各お部屋のカテゴリー共通で大人2名様分の旅行代金より60,000円引きます。  
■トリプル利用：Sはエキストラベット、W・A・Cは備え付けのソファ使用することで3名様のご利用が可能です。3人目の旅行代金はお部屋タイプに係わらず165,000円となります。Dトリプルのお部屋(3名様1室専用・バルコニー無)もごございます。ご旅行代金はDバルコニー料金に準じます。各お部屋数に限りがございます。

- 右記金額に含まれるもの
- 送迎費用(最寄りの本・支店～最寄りの本・支店)
  - 名古屋東急ホテルでの飲食費用(飲物代含む)
  - 飛鳥IIクルーズ代金(クルーズ中の夕食時、アルコールを含む飲料代)
  - 博多港～名古屋駅までの交通費用・お弁当代

客室タイプ	募集人員	ご旅行代金
S ロイヤルスイート	8名様(4室)	680,000円
W 和洋スイート	4名様(2室)	530,000円
A アスカスイート	46名様(23室)	480,000円
C 스위트	60名様(30室)	390,000円
D バルコニー	224名様(112室)	290,000円
E バルコニー	160名様(80室)	280,000円
F ステート	148名様(74室)	240,000円
K ステート	50名様(25室)	220,000円